



公益財団法人  
かわさき市民活動センター

# 虹ヶ丘こども文化センターたより

## 乳幼児版 第2号



【住所】麻生区虹ヶ丘 1-22-1

ホームページを  
閲覧できます→



【電話】044-987-3654

【開館時間】●月曜～土曜 9:30～21:00

●日曜・祝日 9:30～18:00

※18時以降の小学生の利用は、保護者の同伴が必要です。

川崎市虹ヶ丘こども文化センターは、公益財団法人かわさき市民活動センターが運営しています。



ちょっと休憩、お友だちとのおしゃべりの場など、使い方いろいろ…どうぞお気軽にお越しください♪  
乳幼児親子さんが楽しめるイベントもあります。ぜひご参加ください！



子どもから大人まで、  
無料で利用できる施設です。

## 親子リトミック

**5月23日(金)**  
**10:00～11:00**

講師の方が教えてくれます。  
親子で楽しく身体を動かしましょう！

- 対象：乳幼児親子
- 参加費・申込み：なし



## 保育園・幼稚園ってなあに？

～みんなで知ろう保育園・幼稚園について～

**6月20日(金)**  
**10:00～11:00**

保育園の入り方などの説明を講師の方がしてくれます。  
海外の幼児親子さんにもわかりやすく教えてくれます！

- 対象：乳幼児親子
- 参加費・申込み：なし



こども文化センター及び、わくわくプラザに関わるご意見・ご相談等は、虹ヶ丘こども文化センター（987-3654）、虹ヶ丘小学校わくわくプラザ（987-1544）、又は公益財団法人かわさき市民活動センター青少年事業課（430-5603）までお寄せください。なお、お問い合わせ内容の正確な把握とサービス向上のために、通話の内容を録音する場合がございます。予めご了承ください。

個人情報保護・犯罪被害防止の観点から、原則として、行事や施設内で撮影した写真や動画は、インターネット上（SNS・ブログ・ホームページ等）へ公開しないでください。



公益財団法人  
かわさき市民活動センター

## Nijigaoka Children's Cultural Center Letter



### For infants No.2



[Address] 1-22-1 Nijigaoka, Asao-ku

[Phone] 044-987-3654

[Hours of operation]

●Monday - Saturday 9:30~21:00

●Sundays & Holidays 9:30~18:00

※Elementary school students must be accompanied by a parent or guardian after 6:00 p.m.

HP



Kawasaki City Nijigaoka Children's Cultural Center is operated by the Kawasaki Citizen's Activity Center, a public interest incorporated foundation.



The center is available for casual use when you need to take a break or just to chat with friends.  
We also hold events that infants and their parents can enjoy together. Please feel free to visit us.



The facility is open to everyone, from children to adults, free of charge.



### Eurhythmic activities for parents and children

(activities that move the body to music)

**Friday, May 23**  
**10:00 to 11:00**

Parents and children enjoy moving their bodies together with the instructor.

- Target: Infants and their parents
- Fee and application: Not required



### What is preschool and kindergarten?

~Let's all learn about nursery schools and kindergartens~



**Friday, June 20**  
**10:00 to 11:00**

The instructor will explain in an easy-to-understand manner how to enter the nursery school.

The content is easy to understand for parents and children from overseas.

- Target: Infants and their parents
- Fee and application: Not required

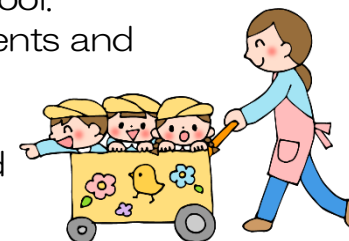

For comments or inquiries about the Children's Cultural Center or Wakuwaku Plaza, please contact Nijigaoka Children's Cultural Center (987-3654), Nijigaoka Elementary School Wakuwaku Plaza (987-1544), or Kawasaki Shimin Katsudo Center Youth Program Section (430-5603). Please note that your call may be recorded for the purpose of service improvement and accurate response. Please understand in advance.

In order to protect personal information and prevent criminal damage, as a general rule, please do not publish photos or videos taken at events or in the facility on the Internet, including social networking sites, blogs, and websites.