

2026年度 小杉小学校わくわくプラザだより 7月号



小杉子ども文化センター
電話 722-8290
中原区小杉町 3-600 コスギサードアヴェニュー3F

小杉小学校わくわくプラザ
電話 722-7712
中原区小杉町 2-295-1

ホームページ
はこちらから→



| 月 | 火 | 水 | 木 | 金 | 土 |
|----|---------------------------------|-------------------------------------|-------------------------------------|------------|-------------------------|
| | | 1 市制記念日 8:00 開室 | 2 | 3 | 4 8:30 開室 |
| | | ★七夕週間★ 7/1~7/7 | | | |
| 6 | 7 | 8 子ども会議 おやつ申し込み 締切日(7月後半分) | 9 | 10 | 11 8:30 開室 保護者懇談会 |
| 13 | 14 | ★KOSUWAKUweek★7/13~7/17 | | | 18 8:30 開室 |
| 20 | 21 夏休み 8/24 まで 平日 8:00 開室 | 22 マンカラ大会 | 23 工作の日 おやつ申し込み 締切日(8月前半分) | 24 工作の日 | 25 8:30 開室 |
| | ★ぬりえコンテスト★7/21~7/24 | | | | |
| 27 | 28 | 29 | 30 | 31 | |
| | ★ゲーム週間★ 7/27~7/31 | | | | |
| | ぬりえコンテスト 結果発表 | | | | |

★夏休み期間中のわくわくプラザ利用について★

- ★開室時間は、平日 8:00~18:00 です。
(子育て支援わくわくプラザ申込者は 19:00)
- ★一度帰宅してから再度利用することはできません。
- ★夏休み中は、西門を利用してください。
通る道について、お子さまと確認をお願いします。
- ★当日のお休み連絡は、午前 10 時までをお願いします。
- ★お弁当を食べる方は、12 時までに来室してください。

☆夏休み中のもちもの☆ (すべてに記名をお願いします)

- ・二次元カード・弁当・水筒・ハンカチ・ティッシュ
- ・お弁当(お昼をはさんでご利用の場合)
※お弁当は自分のものが分かるよう記名してください。
- ・帽子(外遊びの際、必ず着用します)・汗拭きタオル
- ・学習道具(ドリルやプリント、筆記用具等)
- ・必要に応じて(着替え、自由帳、折り紙、のり、テープ、ぬりえ、色鉛筆)

- ★学校に持って来てはいけないもの(現金・ゲーム機・おもちゃ)などは、持ってこないでください。
- ★弁当は、傷みやすい食材を避け、調理方法の工夫や、保冷剤を入れるなどの対応をお願いします。
- ★来室の際は必ず運動靴と靴下を着用してください(サンダル不可)。
- ★熱中症指数が高い場合や光化学スモッグ注意報発令時、学校の予定がある場合は、室内で過ごします。

~夏休みの過ごし方~

- 8:00~ 開室 ・室内で学習や読書等をして静かに過ごします。
- 8:30~ 学習タイム
- 9:00~ 自由遊び ※熱中症指数が高いときは、室内で遊びます。
- 12:00~ 昼食 ・昼食後は室内で読書をして過ごします。
- 13:00~ 自由遊び ※熱中症指数が高いときは、室内で遊びます。
- 16:00~ おやつ (※申込者のみ)
- 17:00~17:30 学習タイム
- 18:00 わくわくプラザ閉室
- 18:00~19:00 子育て支援わくわくプラザ
(※申込者のみ)



《7月の行事》

★七夕週間★

日時：7月1日（水）～7日（火）
七夕のかざりを作ろう！
短冊にはお願い事を書いてね！



★子ども会議★

日時：7月8日（水）15：00～
イベントについて話し合います。



★KOSUWAKU チャレンジ★

日にち：7月13日（月）～7月17日（金）
今月のチャレンジは、
「ならべられるかな？」です。
優勝を目指して挑戦しよう！
上位3名には、賞状があるよ♪



★おはなしの会★

日時：7月17日（金）15：30～
スタッフによる読み聞かせです。



★ぬりえコンテスト★

テーマになっているぬりえを塗ろう♪
日にち：7月21日（火）～7月24日（金）
結果発表：7月28日（火）
入賞者3名には賞状と景品があるよ♪

★マンカラ大会★

日時：7月22日（水）
14：00～15：30頃
練習した成果を発揮しよう！



★工作の日★

日時：7月23日（木）・24日（金）
14：00～15：00頃
ぶんぶんごまを作ろう！



★ゲーム週間★

日時：7月27日（月）～31日（金）
14：00～16：00頃
オセロやババ抜きなど、いろんなゲーム
をみんなでやろう！

保護者のみなさまへ

《保護者懇談会》

日時：7月11日（土）14：00～14：30
場所：小杉小学校 わくわくプラザ室
夏休みの過ごし方や日頃の子どもの様子をお話します。
お時間がある方は、ぜひご参加ください。

《夏休み期間中の昼食提供実施について》

学校長期休業日の昼食提供につきまして、2026年度夏休み期間中の実施をいたします。
詳しい内容につきましては、「安心でんしょばと」等にて配布させていただきます。

1 実施期間：2026年7月21日（火）～
8月24日（月）まで（19日間）
※土曜日、日曜日、祝日、お盆期間（8月10日（月）～14日（金））は対象外となります。

2 費用：お弁当1食562円（税込）
※お箸やスプーンなどはご持参ください。

3 対象：わくわくプラザに登録をしている
1年生～6年生

※わくわくプラザで昼食提供を利用するには、わくわくプラザの登録が必要です。

※昨年度中に、昼食提供注文サイト「おいしいネット！」の利用登録をされた方は、引続きご利用になれます。ただし、学年など登録情報の確認を行ってください。

おやつ申し込みについて

注文は Web からお願いします。

7月後半分（7/15～7/31）

申込締切日→7/8（水）

8月前半分（8/1～8/14）または1カ月前

申込締切日→7/23（木）

※おやつを食べ始めるのは、16時からです。
ただし、行事等により多少前後することがあります。



こども文化センター及び、わくわくプラザ事業に関わるご意見・ご相談等は小杉こども文化センター（722-8290）、小杉小学校わくわくプラザ（722-7712）、または公益財団法人かわさき市民活動センター（430-5603）までお寄せください。なお、お問い合わせ内容の正確な把握とサービス向上のために、通話の内容を録音する場合がございます。予めご了承ください。

個人情報保護・犯罪被害防止の観点から、原則として、行事や施設内で撮影した写真や動画は、インターネット上（SNS・ブログ・ホームページ等）へ公開しないでください。

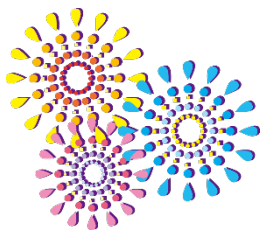

6月の活動風景



マンカラ教室



マンカラ月間



おはなしの会



マンカラ教室では、スタッフが主に1年生に向けて、わくわくプラザでのマンカラルールについて説明をしました。「知っていたけど、おはじきの配り方にもルールがあるんだね」と言いながら、真剣に説明を聞いていました。ぜひおうちでもマンカラで遊んでみてください♪

今月はマンカラ月間ということで、マンカラ対戦カード(60人の友だちとの対戦を記録できるカード)を使い、たくさんの友だちとマンカラ対戦を楽しみました。学年を超えてマンカラ対戦をする姿や「こんなに勝ったよ!」と嬉しそうにしている姿が見られました。

今月は「おへそのあな」という絵本を読みました。子どもたちは「赤ちゃんはおへその穴からこっちを見ているのかな?」と言いながら真剣な表情で聞いていました。身近にも新しく生まれてくる命があることを伝え、命の大切さについて考える機会となりました。

どっちの手?



ミニクイズ大会



学習タイム



今月のKOSUWAKUチャレンジは、何回連続で、どっちの手の中に消しゴムが入っているか当てるゲームをしました。運ゲームかと思いきやスタッフの手の握り方のくせを見抜いて当てる子がいて、盛り上がっていました。11回連続で当てた1年生が優勝しました。

子どもリーダーからの要望で、ミニクイズ大会を行いました。問題は子どもリーダーが考え、出題しました。「小杉小学校は全部で何クラス?」などの問題があり、一斉に手が上がり、大盛り上がり!正解した人にはミニメダルのプレゼントがあり、楽しい時間となりました。

わくわくプラザでは、17時から17時30分まで「学習タイム」を設けています。この時間は、それぞれ学校の宿題や塾や習い事の宿題、読書などをして静かに取り組んでいます。子どもたちの集中力がとても高く、毎日黙々と勉強を頑張っています。