



平間こども文化センターだより 5月号

中原区上平間1323 電話:044-522-8077 ☆ホームページはこちらです →
川崎市 平間こども文化センターは、公益財団法人かわさき市民活動センターが運営しています。



爽やかな5月、楽しい毎日を過ごしましょう!

平間こども文化センター(通称:こぶん)は、子どもから大人まで地域の誰もが利用できる施設です!遊んだり、勉強したり、みんなが楽しめる場所です。ひとりでも友だちとでも、ぜひ遊びに来てください。

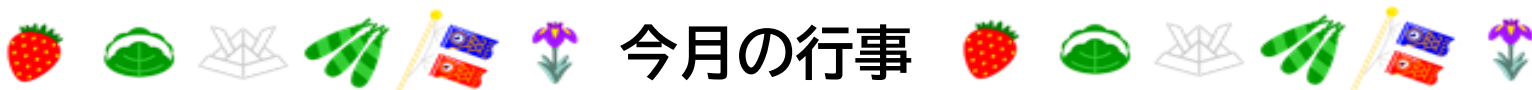

今月の行事

【みんなでストラック】 

5月8日(金) 15:00~16:30

【場所】集会室 【対象】小学生

ストラックアウトで遊ぼう!得点1位は誰かな?

【プチ!ガーデニング 多肉植物で寄せ植え】

5月13日(水) 15:30~16:30

申込期間:4/29(水)~5/10(日)

【対象】小学生・乳幼児親子 【参加費】100円

【定員】10組程度(定員を超えた場合は5/11正午に抽選を行い、抽選結果を館内掲示及びHPの「お知らせ」に掲載いたします。)

かわいい多肉植物たちを、小さな鉢に寄せ植えします。お家で自分だけのプチガーデニングを楽しみませんか?

- 当日の持ちもの
- ・ハンカチ
- ・ティッシュ
- ・牛乳パック
- ・あればピンセット

申込の際に参加費100円をお預かりいたします。



【ひらまっこバザール】
(こども服リサイクル会)

5月29日(金) 10:00~12:00

整理券配布:9:30~

成長とともに着なくなったこども服をゆずり合うSDG'sイベントです!

【場所】集会室 【参加費】なし

【持ち物】衣服持ち帰り用エコバッグ

【事前申込】なし・当日9:30より整理券を配布します。

ひらまっこバザール 

こども服の事前回収について

回収期間:5月1日(金)~5月17日(日)

☆夏用の120cmまでの服をお持ちください(肌着・靴下X)。

汚れや穴がなくまだ着られる、洗濯済のものをお願いいたします。

- ・お持ちの際はサイズ別に分け、サイズ表記を必ずしてください。
- ・物品の状態等によって返却する場合もございます。
- ・お預かりの際には名前と連絡先をご記入いただけます。
- ・当日残った衣類は他のリサイクル事業に活用させていただくことがありますので、ご了承ください。
- ・質問等ありましたらお気軽に職員にお声がけください。

乳幼児親子対象行事

★ひらまぷれいぱーく★

5月26日(火) 10:30~11:30

ちゃき先生と一緒に親子からだあそびをしましょう!

対象:乳幼児親子 参加費:無料

定員:15組 申込:5/1(金)~5/20(水)

定員を超えた場合の抽選日:5/21(木)



裏面もあるよ



【イラスト大賞】5月1日(金)～31日(日)

今月のテーマは、「ひらま公園」です♪

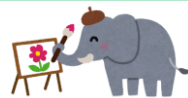

【こんちゃれ♪】5月7日(木)～13日(水) 今月は「高速マンカラ」

マンカラ台に乗ったおはじき全てをゴールに入れる速さを競います。挑戦してみよう!



【3色チャレンジ】5月18日(月)～24日(日) 投票期間：5月25日(月)～31日(日)

決められた3色でぬりえをかこう!



子ども運営会議メンバー募集中!

一緒にこども文化センターでやってみたい行事や、おまつりについて考えてくれる実行委員を募集しています!

他のこども文化センターでは『地域のパン屋さんと協力してパンを販売』したり『夜のこども文化センターでカレー作り』、『集会室をゲームセンター』にしたよ! みんなのやりたいことを実現してみよう! 参加する人は職員に声をかけてね♪

5月の運営会議は **5月20日(水) 14:30～15:00**です!

利用案内

★開館時間★ 月～土曜 9:30～21:00 日曜・祝日 9:30～18:00

- ◇未就学児の利用は、保護者の同伴が必要です。
- ◇小学生の利用は、18:00までです。保護者同伴の場合、21:00まで利用できます。
- ◇入館表に名前、学年、保護者の方の電話番号の記入をします。怪我や緊急時の際に必要なので、事前に確認してきてね☆
- ◇ゴミの持ち帰りをお願いします。飲食は飲食スペースのみになります。(ガムは禁止)
- ◇自分の荷物、貴重品は、自分でしっかり管理しましょう。

～川崎市の給水スポット～

此文のウォーターサーバーを利用するためには、マイボトル(自分の水筒など)を持ってきてね。



NPO 法人みどりなぐらし

すくすくひろばひらま のご案内

『すくすくひろば』は、0歳から就学前のお子さんと保護者がいつでも立ち寄って遊んだり、おしゃべりしたり、のんびり過ごせる場所です♪

- ◎対象：0歳～就学前のお子さんと保護者、プレパパ・プレママ ◎利用料：無料
- ◎開設日：火・木・金曜日 ◎時間：9:30～12:30 ◎場所：平間こども文化センター
- ◎育児に関する不安や悩みを相談する場としてもお気軽にご利用ください。



個人情報保護・犯罪被害防止の観点から、原則として、行事や施設内で撮影した写真や動画は、インターネット上(SNS・ブログ・ホームページ等)へ公開しないでください。

こども文化センター及び、わくわくプラザに関わるご意見・ご相談等は、平間こども文化センター(電話:522-8077)、又は公益財団法人かわさき市民活動センター(電話:430-5603)までお寄せください。なお、お問い合わせ内容の正確な把握とサービス向上のために、通話の内容を録音する場合がございます。予めご了承ください。

わからないことがあればおでんください