

2026年度



公益財団法人  
かわさき市民活動センター

川崎市枳形こども文化センターは公益財団法人かわさき  
市民活動センターが運営しています。



スマホから  
見られます。

# 枳形こども文化センターだより

6  
がつ



住所：〒214-0032

川崎市多摩区枳形 6-3-1

☎：044-911-5761

開館時間：9:30～21:00（日曜・祝日は18:00閉館）

**（18:00以降の小学生の利用は保護者の同伴が必要です）**

12月29日～1月3日は休館です。

乳幼児親子

## おやこでリトミック

6月26日（金）

地域で「うた・ピアノ・リトミックの音楽教室」を主宰する土屋朱帆先生のリトミック体験です。

対象：乳幼児親子 参加費：無料  
定員：各クラス10組 持ち物：飲み物  
申込み：6月1日（月）～18日（木）

※お子様の成長に合わせたクラスにお申込みください。

よちよちクラス 10:00～10:25

てくてくクラス 10:40～11:05

※よちよちクラス：お座りができる～よちよち歩ける  
お子さま向け

※てくてくクラス：小走りができるお子さま向け

※定員に達した場合、6月19日（金）11:00に  
抽選を行い、14:00に館内およびHPで発表します。

※当日は動きやすい服装でご参加  
ください。裸足で活動します。

お知らせ



枳形こ文 Instagram  
はじめました！！

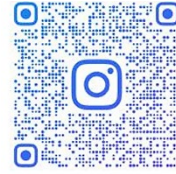

@MASUKATA\_KOBUN

イベント情報、日々の様子などを発信していきます☆  
チェックしてみてください！

## 将棋教室

小学生

6月21日（日）

14:00～15:00

地域の将棋名人がわかりやすく  
教えてくれるよ！

将棋のレベルアップをしちゃおう！

初めての人も大歓迎です！

対象：小学生（親子参加可能）

定員：6名 持ち物：なし

申込期間：6月1日（月）～16日（火）

※定員を超えた場合は6月17日（水）11:00に館内で抽選を行い、同日14:00に館内掲示およびホームページで発表します。

# おばけやしき実行委員大募集！

今年もやります！！夏休みに開催するおばけやしきの

お手伝いをしたい人は職員に声をかけてね！

おばけ会議（子ども運営会議）に参加して

どんなおばけやしきにしたいか話し合おう！

おばけ会議

6月10日（水） 15:30～16:30

6月25日（木） 16:00～17:00



チーバくんの

どなたでも

## マジック教室

～これでみんなもマジシャンに変身!～

6月17日(水)

15:00～16:00

みんなでマジックに挑戦してみよう!

教えてもらったあとにはチーバくんのマジックショーがみられるよ!

参加費・定員・持ち物: なし



小学生以上

キッズ

プロデューステイ

## 「ドッジボール」

6月10日(水)

14:30～15:30



みんな大好きなドッジボール!  
たくさんのお友達と一緒に遊ぼう!

参加費・定員: なし

持ち物: 水筒、汗ふきタオル

※動きやすい服装で参加してね!



どなたでも

## おたのしみ工作

てるてるぼうず

6月14日(日) 10:00～12:00

ペットボトルフレスレット

6月28日(日) 10:00～12:00

参加費・定員・持ち物: なし



5歳以上

けん玉

マスタースペシャル

6月20日(土) 14:00～15:00

けん玉5段の名人がけん玉の技を教えてください! 検定も受けられるのでチャレンジしてみてね!  
未就学児は保護者同伴でお願いします。



どなたでも

## こんちゃれ

6月8日(月)～14日(日)

今月の種目は「高速めくり」です  
チャレンジしたい人は事務室まで声をかけてね!



## ますがたモジサガシ

館内にかくされた5文字をさがしてね。

5月のこたえは「かしわもち」でした!

6月のモジサガシは1日(月)からスタート!

どなたでも

## おもちゃ病院

6月20日(土) 10:00～14:00

ドクターがおもちゃの修理に来てくれます  
お子様だけの申込受付はできません。  
※最終受付時間は13:30です。

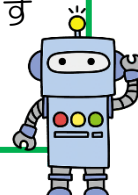

- ・食物アレルギーの有無は必ず保護者の確認が必要です。食物アレルギーをお持ちの方や、確認ができない小学生以下のお子様には、食品の提供はできません。
- ・個人情報保護・犯罪被害防止の観点から、原則として、行事や施設内で撮影した写真や動画は、インターネット上(SNS・ブログ・ホームページ等)へ公開しないでください。
- ・こども文化センター及び、わくわくプラザに関わるご意見・ご相談等は、桁形こども文化センター(911-5761)、東生田小わくわくプラザ(911-4799)、又は公益財団法人かわさき市民活動センター(430-5603)までお寄せください。なお、お問い合わせ内容の正確な把握とサービス向上のために、通話の内容を録音する場合がございます。予めご了承ください。